

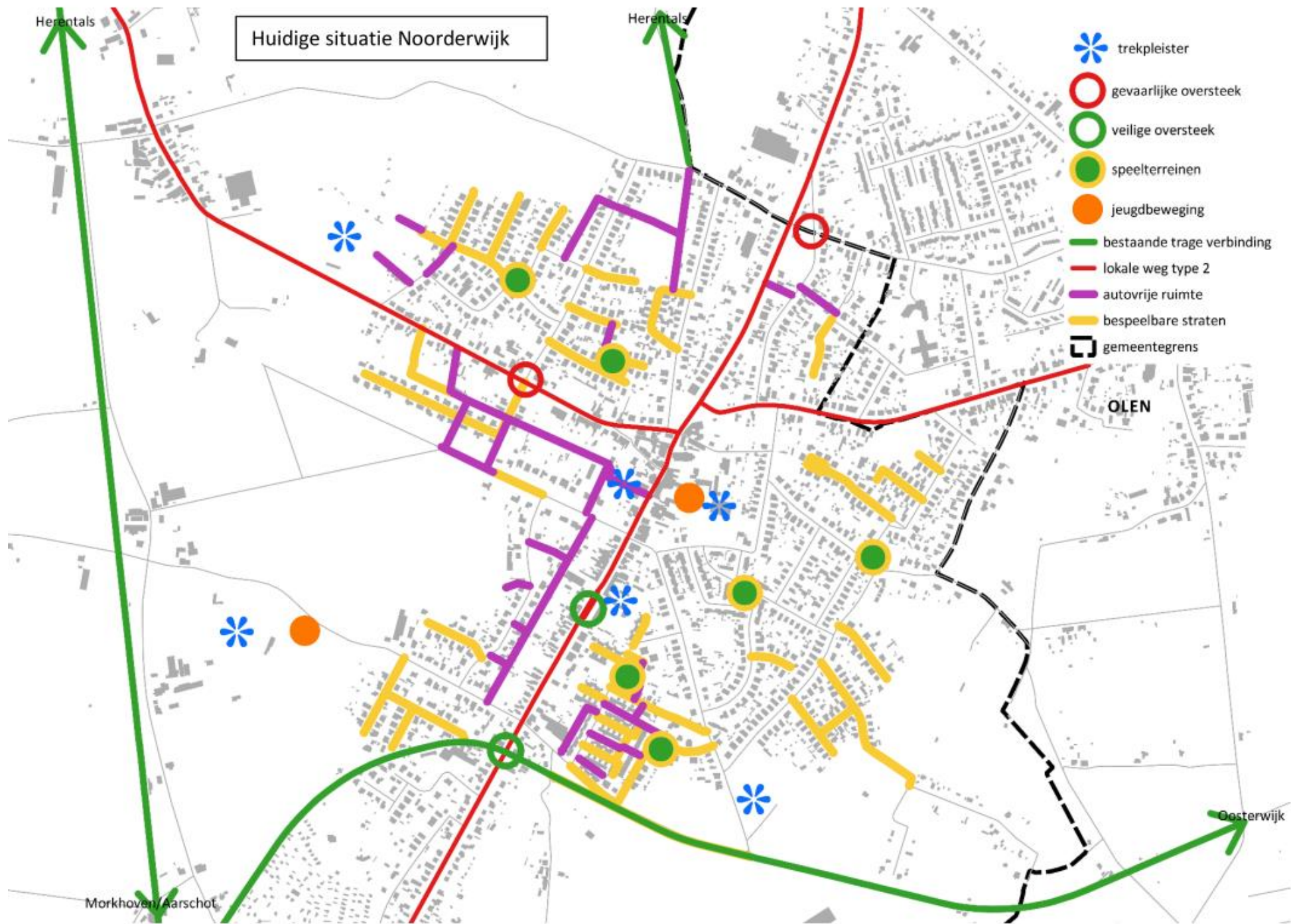

Herentals: nu

- Integrale benadering
- Uitgewerkt speelruimteplan voor de deelgemeenten.
- Inpikken op grotere structuurplannen voor centrum Herentals.



Gewenste situatie Noorderwijk

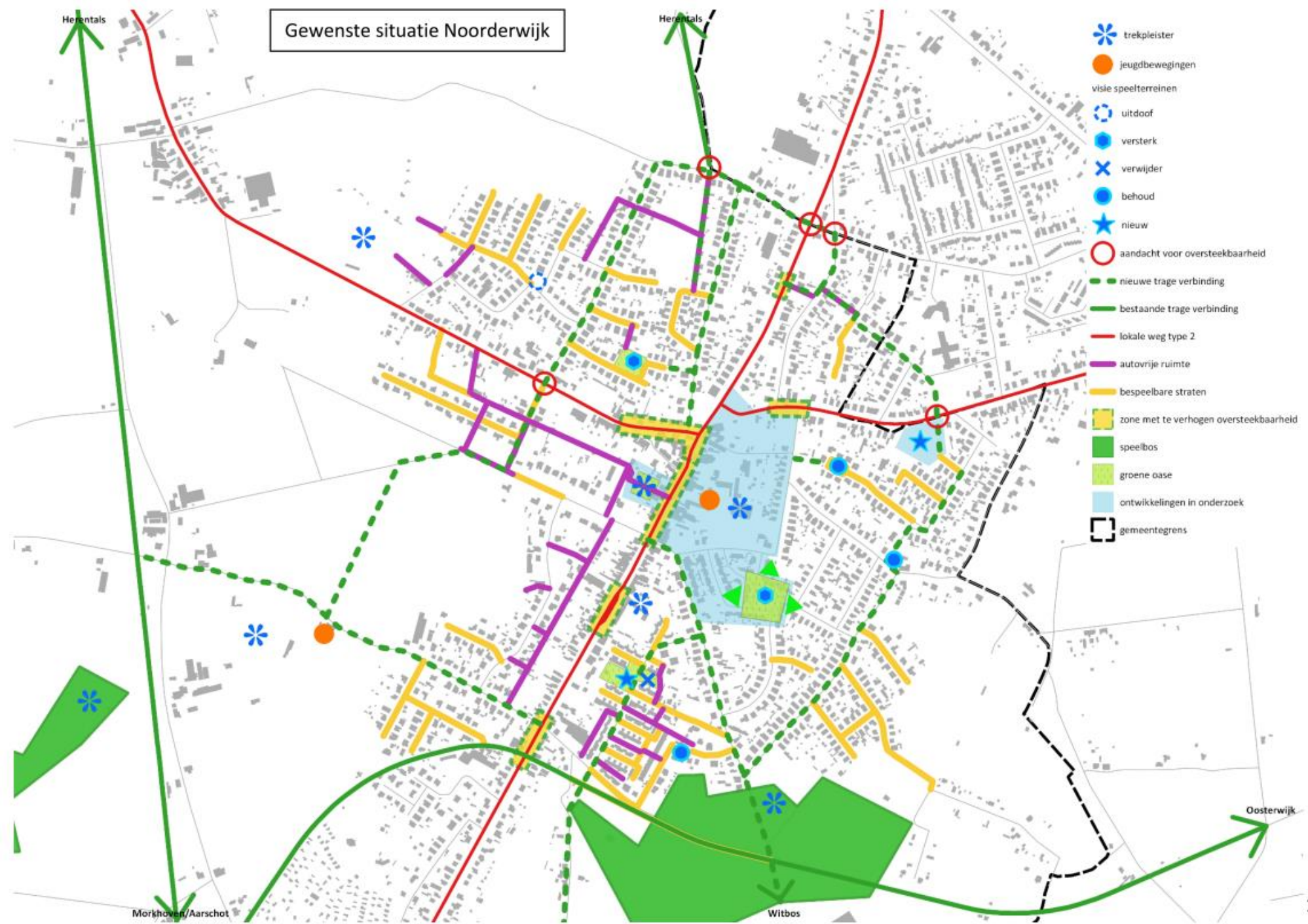

Ontstaan van het speelruimteplan

Creëer betrokkenheid bij de juiste collega's

- Jeugdconsulent (trekker, aanstoker)
- Mobiliteitsambtenaar
- Expert ruimtelijke ordening
- Milieuambtenaar
- GIS-coördinator

Ontstaan van het speelruimteplan

Ga op zoek naar inspiratie:



kind & samenleving

**Kindvriendelijke publieke
ruimte
in Turnhout**

Ontstaan van het speelruimteplan

Zorg voor inspraak:

- 5 studenten socio-cultureel werk KDG
- Belevingsonderzoek bij kinderen en jongeren
- ➔ In kaart brengen. Waar speel je, waar speel je niet? En waarom?

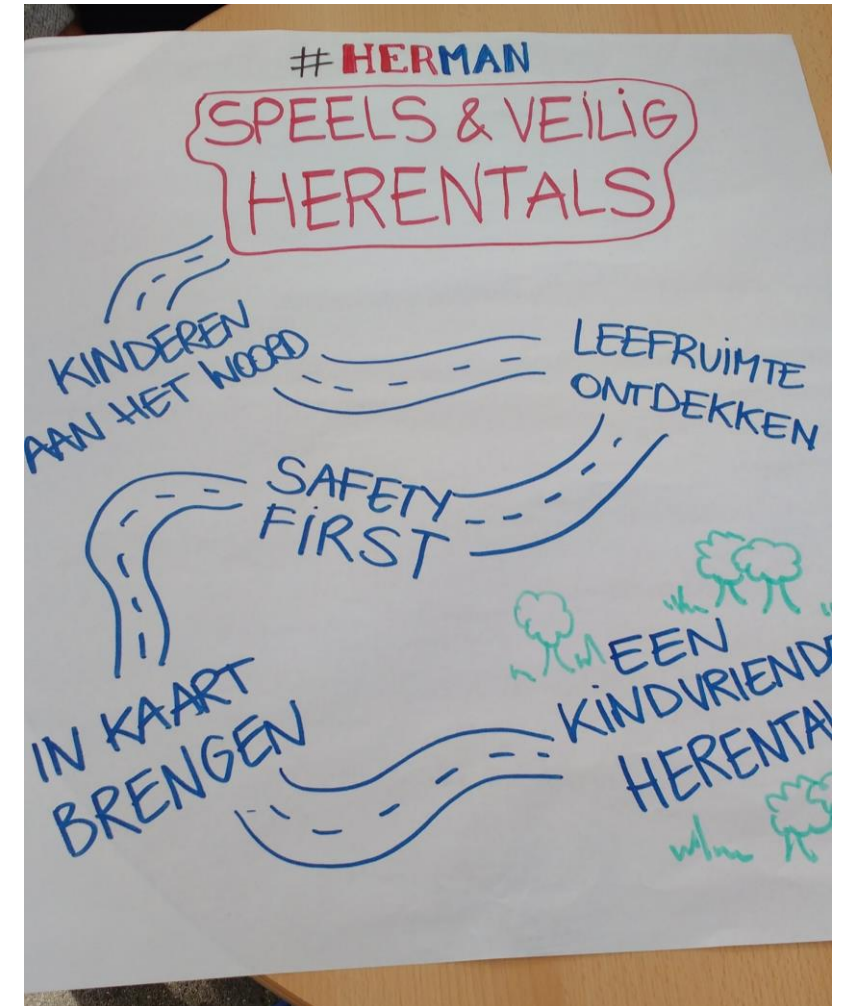

Ontstaan van het speelruimteplan

Ontwikkel een visie:

- Creëer meer autovrije ruimte aansluitend aan de woning.
- Creëer meer bespeelbare straten en maak hiervan woonerven.



Ontstaan van het speelruimteplan

Ontwikkel een visie:

- Oversteekbare bruggen op knelpunten
- Realiseert kwalitatieve duurzame speelruimte met een goed basisontwerp als uitgangspunt.

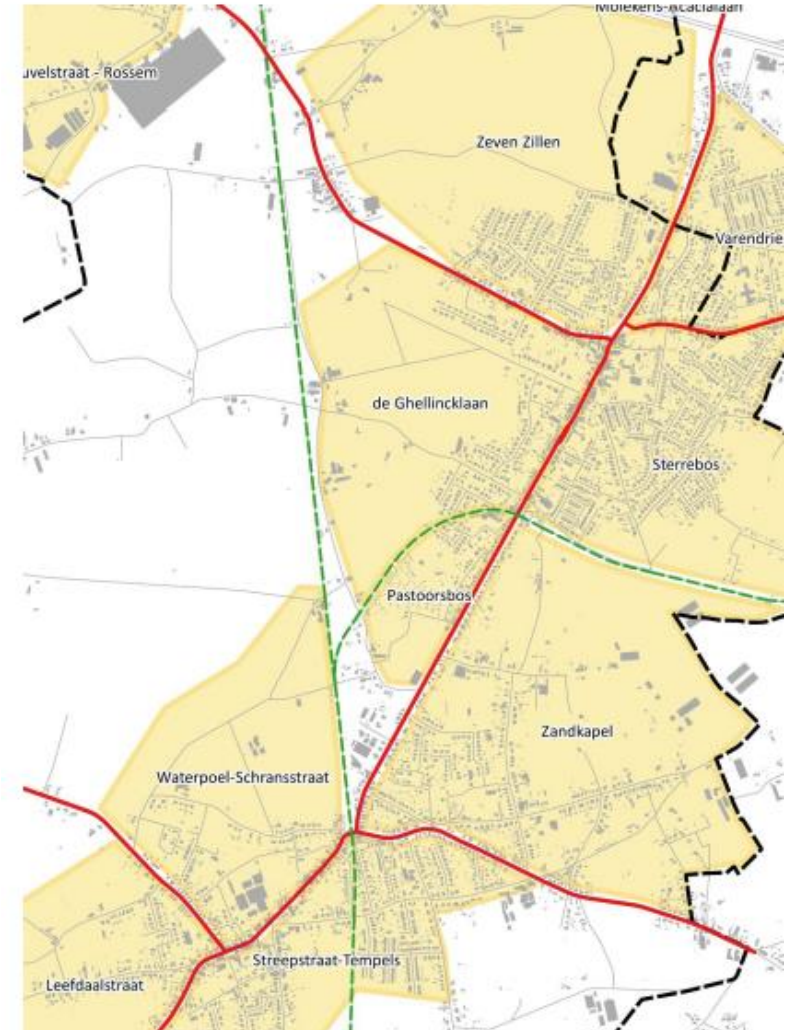

Ontstaan van het speelruimteplan

Ontwikkel een visie:

- Hanteer het STOP-principe
- Elke mobiliteitskamer heeft een oase van rust.
- We leggen de focus op de ‘prioritaire’ speelkansarme wijken.

	▼ Speelvoorziening ▼	#Kinderer ▼	%Kinderer ▼	Bebouwingsdichtheid ▼	Speelstraat ▼	Trekpleister ▼	ScoreWerkgroep ▼	Totaalscor ▼ ↑
Markgravenstraat	2	5	4	1	1	0		13
Maalderijstraat	3	6	1	2	1	0		13
Diependaal	4	3	3	2	0	2		14
Stadskern	4	1	5	0	2	2		14
Varendries	1	8	2	3	0	0		14
Leefdal	1	6	3	4	0	0		14

6. Focus op prioritaire wijken

Algemene wijkprioriteit: Hoog

Speeluitrusting:	Matig	Aantal Kinderen:	Relatief en percentueel hoog met mogelijks een toekomstige verjonging van de wijk.
Drukte wegen:	Ondanks enkele doodlopende wegen is er veel mogelijkheid tot doorgaand verkeer.	Nieuwe woon- of mobiliteitsprojecten	Nieuwe verkaveling ter hoogte van Noorderwijkseweg en vuurdoornstraat. Masterplan -Noorderwijk centrum
Landschapsinrichting:	Beperkt	Extra	Veel vandalisme op de speelterreinen.

Synthese van bestaande speelweefsel (analyse van de stuurgroep)

Wijk Sterrebos heeft potentieel om door enkele kwalitatieve ingrepen een goed speelweefsel te ontwikkelen. Door de staat van de huidige speelterreinen, het aantal kinderen in de wijk, de centrale voorzieningen en het Masterplan – Noorderwijk centrum staat de opvolging van Sterrebos als hoog aangeschreven. De wijk mist voornamelijk een centrale oase van rust en meer bespeelbare straten. Ook een verhoging van het aantal trage wegen rondom Hulseinde is een toegevoegde waarde.



1. Speelterrein Sterrebos aanpakken:

Door de staat van het terrein wordt Sterrebos best verwijderd en aan de overzijde een nieuwe kindvriendelijke inrichting van de openbare ruimte voorzien door reliëf, bankjes en beplanting (klimbomen) aan te brengen. Gelijktijdig kan hier een autovrije ruimte ontstaan waardoor alle straten rondom Sterrebos bespeelbaar worden. Er is een beperkt ontwerpend onderzoek nodig naar mobiliteit en de potenties van de beide ruimtes. Zo kan er zinvol beargumenteerd worden om deze grond te verkopen, in te richten als kindvriendelijke ruimte of een mix van beide. Dit onderzoek kan intern gebeuren.



3. Verbindingspad tussen Dopheidestraat en Sint-Bavostraat.

Tussen Dopheidestaat en Sint-Bavostraat was er vroeger een trage verbinding die nu opnieuw gerealiseerd kan worden.



4. Bij de aanleg van de nieuwe verkaveling Olenseweg/Elzenstraat de inrichting van de ruimte op een kindvriendelijke manier voorzien.

- Trage verbinding tussen Elzenstraat en Olenseweg ter hoogte van verbinding met Driesbos.
- Bespeelbare openbare ruimte tussen de nieuwe wooneenheden (Wadi, stapstenen, trapjes, ...)



-  trekpleister
-  jeugdbergingen
- viale spelelementen
-  uitdoof
-  venster
-  verwijder
-  behoud
-  nieuw
-  aandacht voor oversteekbaarheid
-  gewenste veilige verbinding
-  bestaande trage verbinding
-  lokale weg type 2
-  autovrije ruimte
-  bespeelbare straten
-  zone met te verhogen oversteekbaarheid
-  speelbos
-  groene oase
-  ontwikkelingen in onderzoek
-  gemeentegrens

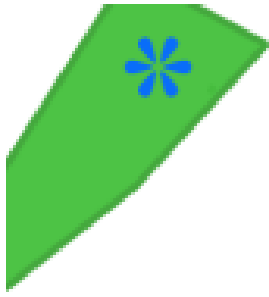

Je kan het niet alleen

- Het speelruimteplan grijpt in op plannen heraanleg straten.

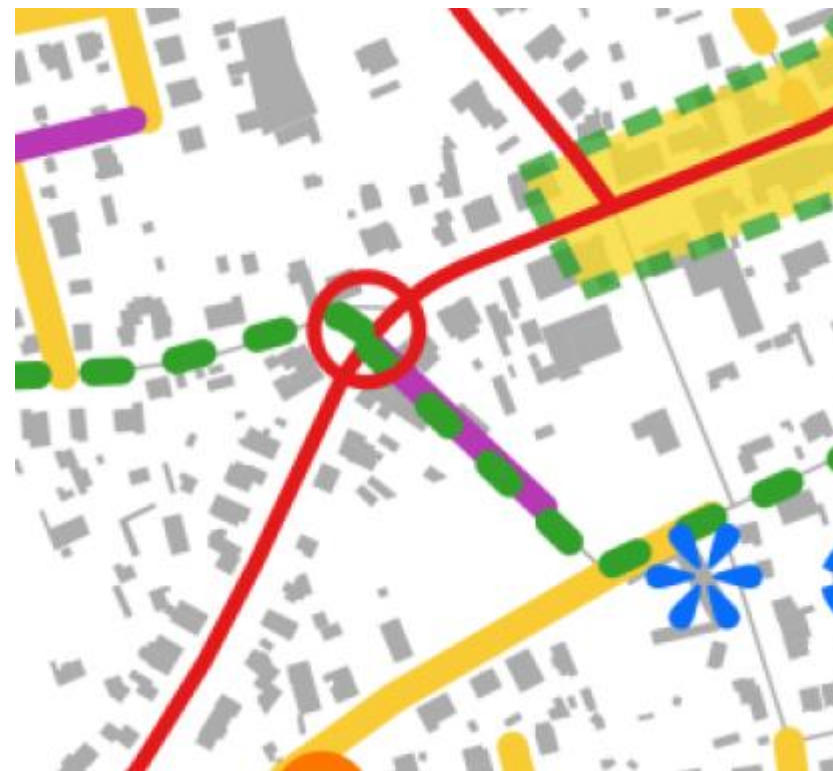
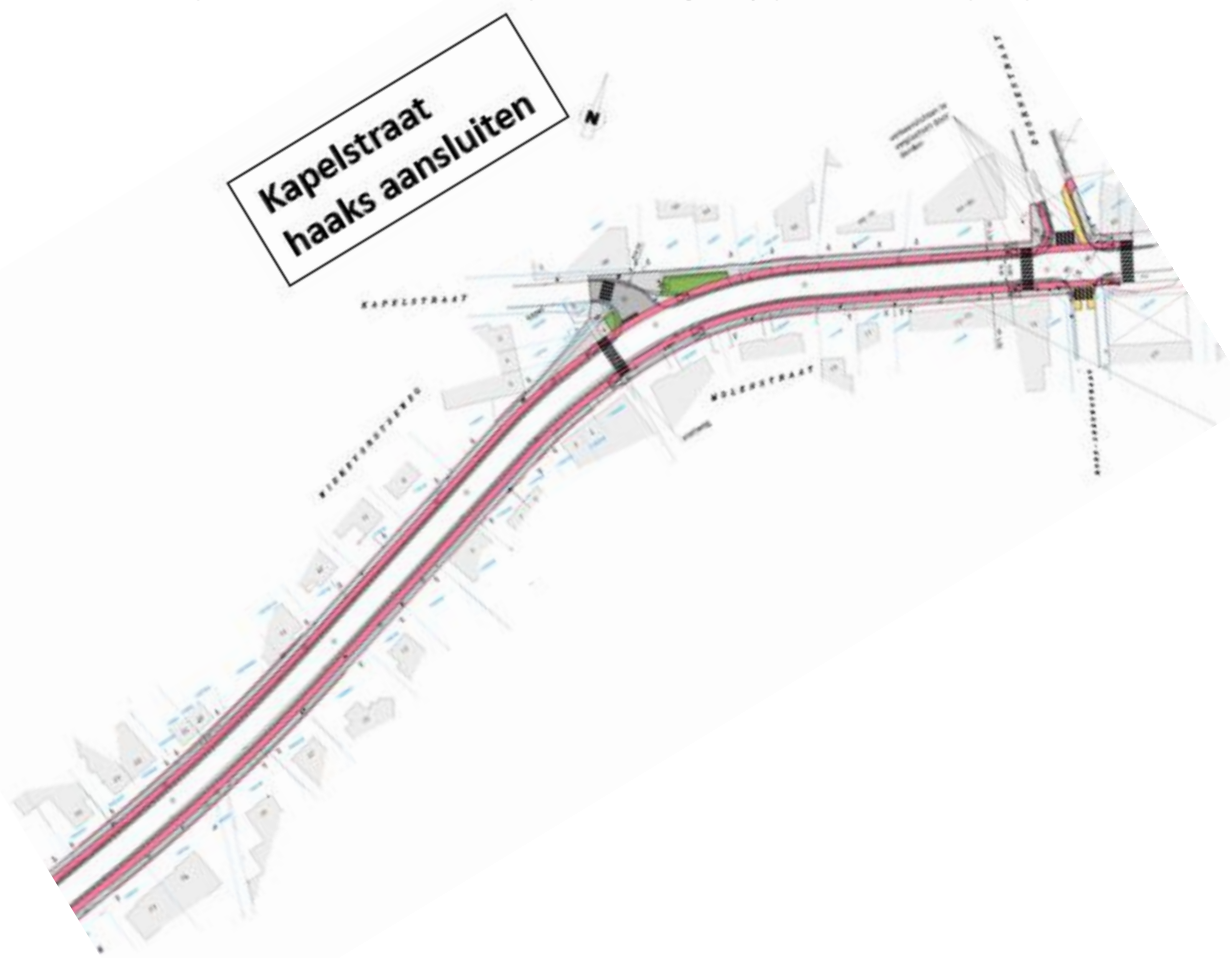

Je kan het niet alleen

- Het speelruimteplan is raadpleegbaar als GIS-laag voor de technische dienst.

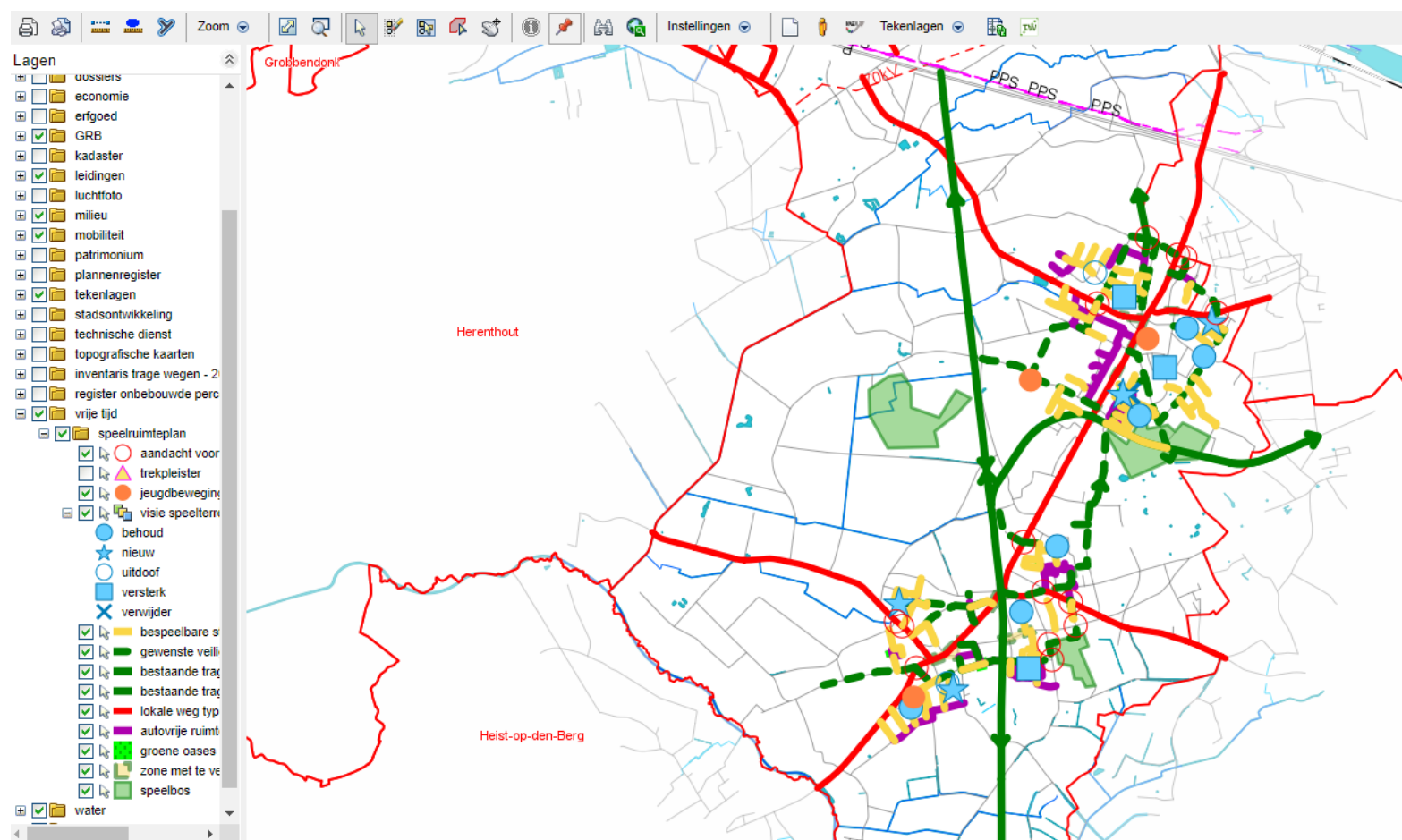

Je kan het niet alleen

- *“Als elke medewerker binnen de organisatie, met extra aandacht voor de medewerkers stadsontwikkeling, bij elke actie de impact op kinderen in rekening brengen en hiervoor een handig instrument aangereikt krijgen, dan wordt de openbare ruimte kindvriendelijk”.*
- Bij elke actie: Heel veel van de veranderingen aan openbare ruimte gebeuren door mobiliteit, omgeving, projectontwikkelingen, groenbeleid, ...
- Handige instrumenten: Een gedragen speelruimteplan.